

Tee nr 16158 KAASIKU - LIIVI tee 5,1 – 5,3 km

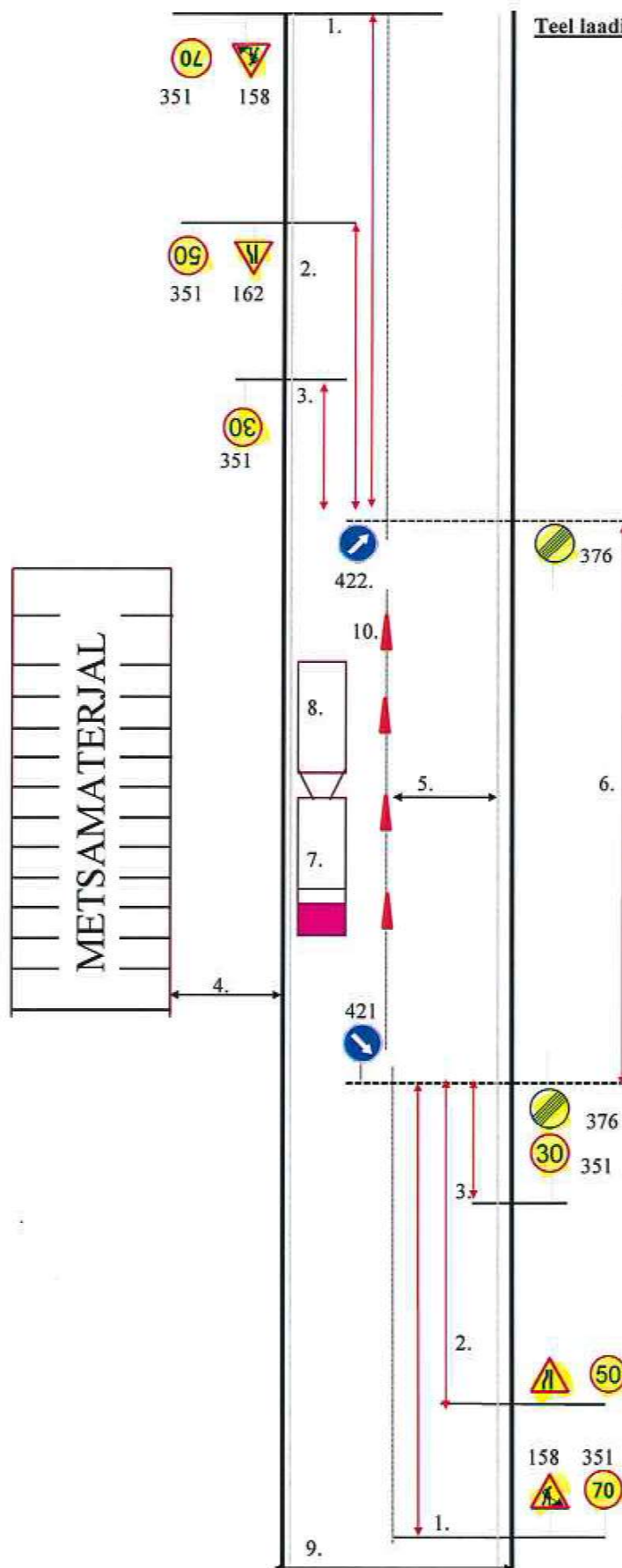

Teel laadimistööde teostamiseaegne liikluskorraldusskeem

1. kaugus laadimistööde alast **300 m**
2. kaugus laadimistööde alast **200 m**
3. kaugus laadimistööde alast **50 m**
4. metsamaterjali kaugus sõidutee muldest **min. 4 m**
5. sõidetava teepoole laius > 3 m
6. laadimistööde ala **< 200 meetrit**
7. sõiduk
8. haagis
9. sõidutee mulle
10. tähiskoonused ▲

KOOSKÖLASTATUD

Maanteeameti liikluskorralduse talitus

Valdo Jänes Rapla- ja Läänemaa liikluskorraldaja
12.08.2016 reg. nr. 160793

Tingimustel:

1. Teetöödel järgida MTM määruse nr. 90 "Liikluskorralduse nõuded teetöödel" nõudeid.
2. Liiklusmärgid ja nende paigalduskohad peavad vastama standard EVS 613 nõuetele.
3. Alates 01.01.2015.a kasutada kõigil riigimaanteedel ajutise liikluskorralduse ajal kollasetaustalisi hoiatus- ja keelumärke (MA KK 21.06.2013 nr 0237).
4. Piirangud ei tohi kesta kauem, olla kehtestatud varem või pikemale lõigule kui see on vajalik.
5. Peale igakordse laadimise lõppu puhastada teekate.
6. Metsamaterjali äraveol lähtuda teele kehtestatud massipiirangust või veoauto sõidu keelust.
7. Vähemalt 24 tundi enne tööde alustamist teavitada Maanteeinfokeskust, e-post teeinfo@mnt.ee, liikluspiirangutest teel.

TÖÖDE TEOSTAMISE AEG 12.08. – 12.11.2016.a

A&P Mets AS

Tööde teostamise eest vastutav isik : Sandra Mark tel 51972001



N=160793
12.08.2016

LEONHARD WEISS
VIATER EHITUS AS

TAOTLUS METSAMATERJALI LADUSTAMISEKS

Kellele	Warren Safety OÜ/ Leonhard Weiss Viater Ehitus AS (edaspidi WS/LW)		
	Registrikood	10465545 / 10406105	
	Adress	Järvekalda tee 1, Harkujärve, Harku vald, 76912 Harjumaa Vesse 10, Tallinn, 11415 Harjumaa	
1. Taotleja andmed:			
Kellelt	Taotleja nimi/nimetus	A&P Mets AS	
	Registri- või isikukood	10321314	
	Adress	Tartu, Näituse 25 50409	
	Telefon	51972001	
	Faks	-	
	E-post	Sandra.mark@apmets.ee	
2. Taotlus:			
Palun luba ladustada metsamaterjali ajutisele laoplatstile riigimaantee 16158 km-l 5,1 -5,3 paremal pool asuval teemaal.			
2.1. Metsamaterjali ladustamise asukoht (tee nr, nimi, km-te vahemik, katastriüksuse nimi ja nr):			
16158 Kaasiku-Liivi tee km 5,1-5,3 paremal pool te servas			
2.2. Selgitus kavandatavate tegevuste kohta:			
Metsamaterjali ladustamine ja laadimine autotranspordile. Raietööd toimuvad Registriosa : 2984232 (45201:002:0024) kinnistul. Ajavahemik 12.08.2016-12.11.2016			
2.2.1. Ladustamise algus:		2.2.2. Ladustamise lõpp:	
12.08.2016		12.11.2016	
2.3.1. Ladustatava metsamaterjali üldkogus:		2.3.2. Vahelaos olev maksimumkogus:	
1078 tm			
2.4. Metsamaterjali väljaveo aeg:			
13.08.2016-13.11.2016			
2.5. Ajutise laoplatsti ja selle ümbruse korrastamise lõpptähtaeg:			
13.11.2016			
2.6. Vastutava isiku andmed (juriidilisest isikust taotleja puhul juriidilise isiku esindaja)		Ees- ja perekonnanimi	Sandra Mark
		Kontaktandmed	Telefon: 51972001 E-post: sandra.mark@apmets.ee
3. Kooskõlastused			
Käesolevale taotlusele on lisatud järgmised kooskõlastused (süü lisatakse kõik asjaga seotud eelnevalt kooskõlastatud dokumentide nimed):			
Jrk.nr:	Dokumendi liik:	Dokumendi nr:	Kooskõlastuse kuupäev ja nr:
1.			

N: 160793
12.08.2016

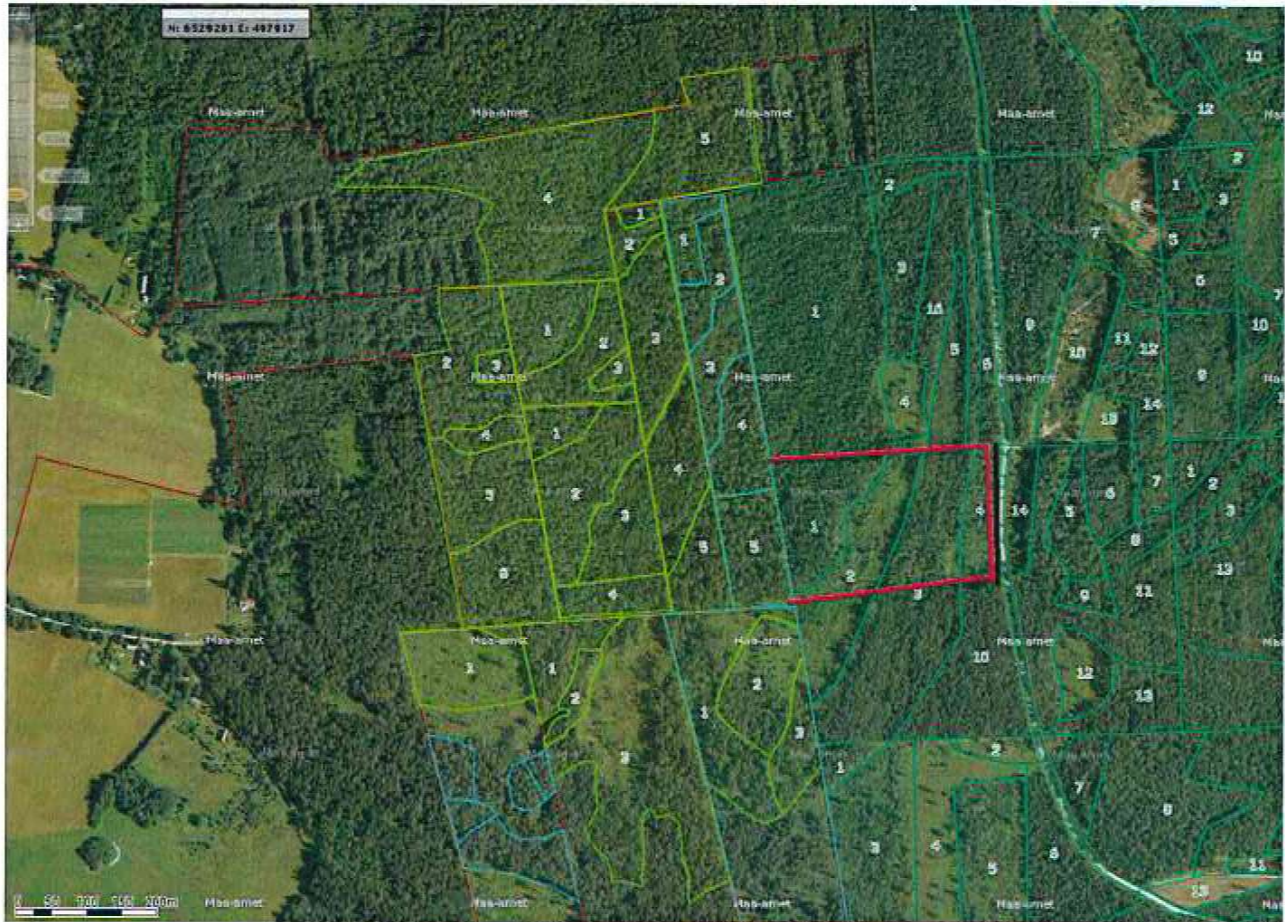

tel nr 16158 KAASIKU - LIIVI km 5,1 - 5,3
NÕMME - KÜLA - MARTNA vald